大正十三年九月(小)二十三日(火曜日) 第一千四百七十三號 (一)
THE CHOSUN ILPO
陰曆甲子八月(大)二十三日(癸卯)
年中無休刊

朝鮮日報

購讀料 一個月六十錢 ... 廣告料 五號活字十五字詰一行金一圓 ... 特價倍額
發行所 京城府水標町四三番地 朝鮮日報社
編輯兼發行人 金容? 印刷人 金?邦

中國動亂의擴大 對內對外의關係

一

蘇浙兩軍의衝突로 因하야 捲起한 中國南方의風雲은 마츰내 豫定의順序대로 奉直兩派의 戰을 實現케하얏스며 또 奉直兩派의開戰은 中國四百餘州의全幅圖를 一大戰亂의渦中에 쓰러너코마랏다 그러면 過去幾年間 虎視耽々의勢로 隱忍雌伏하얏든 廣東의 孫文一派와 또 段祺瑞一派의 擧背如何도 今番의奉直開戰을 機會로하야 當然히 蹶起치안할수업는것이다 要컨대中國의現狀은 亂日이多한 群雄割據의時代이요 따라서 今番의 戰亂이 將次 엇더한結果를 致케될는지는 豫히 逆睹치못할바이나 中國의對內對外에 여러가지의 多艱多難한 情勢를 생각하면 우리는 그時局의趨移를 頗히 注目치안할수업다

二

元來 蘇浙兩軍의 衝突原因이 各々 그主張하는바를보면即 保境安民의口實에 잇스나 그實質의動機는 무엇보다도 自家勢力의 伸長과擴張을 圖함에잇는것은 이제다시 多言할必要가 업다 따라서 蘇浙抗爭의 直接導火線인 臧楊兩軍에對한 盧永祥의措處가 蘇浙兩省間에 締結한 和平公約에 違反하얏다하야 浙江討伐을 宣言한 齊燮元은 暗々裡中에 洛陽의吳佩孚와 連絡한것이事實이엇고 또 吳佩孚는 曹錕總統을 强要하야 非直隸派의一網打滅을 計劃한것이다 그러면 吳佩孚의年來의主張인 武力統一論이 이제야그爪牙를 露하얏다할것이요 또 이와反面에 直隸系派를 對抗한 孫段張의各派는 一時에攻守同盟의 旗幟를들지아니할수업는것이다 이리하야 浙江은 江蘇 安徽 福建 江西의包圍攻擊을 當하얏고 또 奉天의張作霖에 對하야는 山海關突破의 防守線을 布한것이다 그리고 一方으로 廣東의孫文을 牽制키爲하야 陳炯明軍을 對時하얏스며또 各地에盤居한 安福派의策動을 嚴히監視하는것은 어느點으로보든지 直隸系派의努力이 如何히 鞏固한것을 可知할것이다

三

如何間 中國은 今春以來의空前한 大水害로 因하야 遍野彷徨한 無數罹災民이 그갈바를 아지못하는 慘狀에잇다한다 뿐만아니라 中國財政의窮乏은 時日을따라 漸々破產의危地에 瀕하랴하며 또 華府會議以後의 諸多對外懸案이 所得한 權利나마 能히 이것을 保障치도못한 今日의中國으로잇서 徒히 內部의軋轢과爭鬪에 事日이 업는것은 中國의前途를 爲하야 寒心할바이다 그러나 物極必反으로 中國은 中國의永遠한 將來의統一和平을 爲하야 반드시 國內部의 大覆滅과大廓淸이 必要할것을 우리는 밋는것이다 다시말하면 中國統一의 理想을 實現하라면 그最大의障碍인 軍閥의盤鋸을 根除하여야 할것이요 또 廢督裁兵의 方策을取하는데에는 軍閥과軍閥과의對立爭鬪가 무엇보다도 必要하다 即 督軍制度는 督軍끼리의 內部相爭으로 因하야 그最後의運命을 다하게할것이다 이意味에잇서 中國內部의動亂은 어느程度까지 有利한使命이 잇다

四

다만 中國內部의動亂을 機會하야 諸多列國의 對中國干涉이 將次 엇더한程度까지 蔓延한野心을 發揮케될는지가 中國의前途를 爲하야 可慮할바이다 이點에잇서 吳佩孚의背後에 英米의勢力이 結託한것과 또 張作霖의背後에 日本의勢力이 盤居한것은即 今番의奉直戰爭으로 因하야 將次 列國의對中國角逐이 漸々熾烈에 向하지안할수업나 今番 北京의列國公使團이 公同의聲明으로 發한 嚴正中立의 宣言이 將次 時局의趨移에 따라 엇더엇더한 行動에出할는지 매우興味잇는 問題이다

伯國도日移民制限 聯邦議員間에論議되얏다

(상파-로九日發) 『색파울』聯邦議會議員間에 日本移民制限問題가論議되야 排日立法行動을採取하라主張하는者가有하얏섯스나本年의議會에排日案의上程은至難하다더라

仲裁、强制兩問題 協定案成立期待

(쥬네바十八日發) 仲裁々判問題小委員會及强制制裁問題小委員會는十九日的確한協定案을成立하라고期待하고잇다、委員長『체크슬로박』代表『베네스』氏는新聞記者團에對하야各國은强制制裁에關하야共同作業에從事케할수잇는兵力數를國際聯盟에提示하게되리라고言明하엿스나그러나이것은强制々裁執行의時에잇서々는攻擊國의領土的安全及政治的獨立을害하는行爲는不可能한것으로諒解되엿다、將來開催되는國際軍備縮少會議의原則條件은制定되엿다 委員長『베네스』氏는根本的疑問은既히除去되엿다思惟하고잇스며軍備縮少常設諮問委員會는國際聯盟理事會에對하야條約의規程에依한獨墺國及匈牙利의軍備를調査하는權能行使에關한具體案을提出코자하는中이더라

루얼地方撤退規程 佛白兩國政府間에實行協議

(巴里十八日發) 佛、白兩國政府는目下頻煩히『루얼』地方撤退에關한倫敦會議議定書의規程을實行하는中인바 稀히少數의例外를除하고는占領區域에在한獨逸官吏는歸還되고大部分의俘虜는釋放되엿고獨逸人에對한裁判絕理의進行等도廢止되엿다右에對하야獨逸政府는佛白兩國에게進行에對하야感謝를表하엿더라

獨逸의聯盟加入案 伯林新聞의可否論戰

(伯林十九日發) 伯林에서는獨逸의國際聯盟加入申請의可否에關한新聞論戰이繼續되는中이더라

軍備縮少議定書 聯盟委員會에서可決

(쥬네바十九日發) 國際聯盟特別委員會는軍備縮少에關한議定書에意見이一致되얏더라 右議定書는來週聯盟總會에提出할豫定인데 特別委員會는十五箇國이議定書에調印한우에라고言하는것을條件으로하고 明一千九百二十五年六月十五日로써軍備縮少會議를開할作定으로推薦하기로決定하얏나니 尙히國際聯盟委員會는約一千萬弗에相當한額을支出하야 聯盟을爲하야高爽한殿堂을建設하라는提案을可決하얏더라

愛蘭國境問題

(倫敦十八日發) 『얼스터』內閣은『얼스터』와愛蘭自由國과의境界制定委員會에代表者를派遣않음을拒絕하엿슴으로英國諸新聞은該問題를決定하기爲하야九月三十日에特別議會가召集되리라고豫想하는中이더라

福浙軍第一回激戰 浙江軍衢州로潰走

(東京電) 當局着電에依하면十七日孫傳芳軍은十三日以來로浙江軍과戰鬪를開始한結果勝利를得하야浙江軍으로하여금衢州로潰走케하고目下追擊中이며또孫氏自身은十六日江山에向하야追擊할터이라더라

腹背受敵의浙江軍 結局은上海나死守할뿐

(東京電) 福建의孫傳芳이突然浙江을襲擊하얏으므로盧永祥은背後에敵을受한窘況에陷한지라果然報道와如하다하면浙江軍은退却하야上海를死守하는수밧게업는지라 그結果로今番戰亂에도多大한影響이잇는데現今張作霖이錦州出動을中止함과、틀것은아마是等의點을考慮함이아닌가觀測되는中이더라

盧軍은果然進退維谷의狀態

(上海十九日發) 浙江第三軍은兵約四旅團(一萬二千)이有한바 果然孫傳芳과妥協하야杭州를衝코자하면安徽의廣德에在한馬聯甲軍과하야宜興攻擊中인第四師의退路를斷하게될터인대目下孫傳芳은杭州에서七十中里의地點에잇서서 十九日中杭州에入할것이오宜興이陷落치안는다면第四師의陳樂山은前後에敵을受하야激戰은猛烈히될것이며宜興의戰爭이終息되면江蘇側의兵은上海方面에集中하야嵐山方面과杭州方面에서全力으로盧軍을壓迫할것이니 如何히强한盧軍이라할지라도衆寡不敵으로엇지할수업시敗北하게될것이오盧兵은約二萬內外이며江蘇側은此의二倍나되리라더라

杭州城은被奪乃已 潘軍反旗가盧軍의致命傷

(東京電) 外務省着電十七日杭州來電에依하면未久에潘國綱은杭州를來襲할旨로督軍署에入電이잇섯스며其後에通信이不通되엿슴으로各方面의事情은不明하나所聞에依하면孫傳芳의軍隊는浙江第三軍의土着兵第二師長潘國綱이引率한軍隊와合體하야衢州로向하야錢塘江을下하는中이라하는바盧永祥軍에게는一大事變이니即盧永祥은目下軍隊를全部宜興嵐華方面에集中中으로서가업슴으로도不得已杭州治安維持의見地로孫傳芳에게畢竟비여주기로하야盧永祥自身은杭州를去한다함으로十七日來杭州在住의主要한者는續々避難中이라더라

黃渡堅壘도빼젓다

(上海十九日發) 十九日浙江軍의金城鐵壁으로밋든黃渡의陣線은江蘇軍의猛襲으로因하야破壞되엿더라

劉河도드대여包圍

(上海十九日發) 劉河는福建、江蘇兩軍에게包圍되야浙江軍은死力을盡하야防禦하는中이나大砲聲은夜에入하야益々猛烈하얏더라

退浙에臨한盧永祥 初志를貫徹하겟다通電

(東京電) 外務省着電=杭州來電에依하면十八日午後三時大本營을上海에移하기爲하야杭州를出發한盧氏는去함에臨하야浙江省內民間各團體에게軍隊指揮의便宜上總司令部를龍華로移하고周承菼을軍務廳長을삼어暫時職務를行케할것이다余는어데까지든지正義를爲하야志를貫徹할決心이란意를通電하엿더라

奉飛機投彈開始 山海關停車場을目標하야

(奉天十九日發) 十九日朝張學良部下의飛行機三機는山海關의上空에서直軍第十五師의集合된山海關停車場을目標하야爆彈을投하엿는데直軍被害의程度는未詳이라더라

飛機攻擊 外國人에通告

(奉天十九日發) 張作霖氏는十九日在奉各國領事에對하야奉軍은畢竟秦皇島에잇는軍艦及北京天津을飛行機로攻擊할터이니附近在留外國人은特히注意하야不虞의災難에遭치아토록警戒하라는旨로通告하엿다이것은秦皇島其他에在한英兵等이直軍擁護의行動을하엿슴으로彼等을放逐하라는準備로보는中이더라

直隸軍의作戰方針 大本營은灤州에둔다고

(北京十八日發) 直隸軍의作戰을聞하건대第一軍司令彭壽莘은山海關으로부터綏中을攻擊하야奉天軍을迎코자하며(司令部는灤州)第二軍司令王懷慶은朝陽으로부터宜州及北鎭에攻하며(司令部는朝陽)第三軍司令馮玉祥은喜峯口로부터錦州를攻하야綏中及山海關에잇는奉天軍의後路를斷코자하는計劃으로司令部는喜峯口의地方에開하고滿軍一派는旣히出發하는中이오其餘部隊는一週間以內에出發하며吳佩孚氏의二、三師는現在砲兵에集中하고大本營은灤州에置할지오二、三師는當時後方에置하야決戰時에使用할터이라더라

奉天討伐의理由 吳氏日公使에陳述

(北京十九日發) 吳佩孚氏는討奉軍總司令의名으로써十九日日本公使館에芳澤公使를訪問하고奉天討伐의理由를述하고諒解를求하얏는데芳澤公使는嚴正中立의態度로서此에臨하고絕對로內政干與의態度에出치아니할것을述하야日本政府의態度를明白히하엿더라

北京物情이恟々

(東京電) 當局着電에依하면北京北苑에駐屯한直隸第九師團을出動케한後兵員을補充하기爲하야北京城內에서車夫、十五、六歲의少年[illegible]採用하고[illegible]人心이[illegible]더라

排斥主義를主張 中國動亂과上海商業代表

(東京電) [illegible]中國의和平[illegible]外國人은鐵道協同管理又는和平運動等에一切干與치안코[illegible]傍觀的態度[illegible]

米國絕對不干涉聲明

(華盛頓十九日發) [illegible]大統領官邸에서米國은中國의內亂에干涉치안는다、聲明書를發表하얏더라

米人間諜捕縛

(奉天十九日發) 直隸間諜인米國人이十八日鐵嶺에서捕縛되야奉天에서嚴重한取調를受하는中이라더라

交涉成否는 霞回訓如何에

(東京電) 外務省着電=公報에依하면十六日의日露交涉은利權問題에關하여서도協議를行하엿는대[illegible]莫斯科政府로[illegible]更히芳澤公使로서『카라한』氏에對하야回訓을催促하얏다독要求하고散會하엿다 그리하야莫斯科政府의回訓이到着하기까지交涉을中止하기로하엿는데아즉決裂에까지에는不至하엿더라 그러나利權問題中의事業繼續問題에就하야는交涉이極히困難한狀態에陷한것은明白하고其成否如何는莫斯科政府로서오는回訓에따라決定될것이라고觀測되더라

農省分離案 廿四日閣議附議

(東京電) 農商務省을農林、商工의二省에分立할案은內閣側의行政整理案中의一項目으로서二十四日閣議에附議될것인데高橋農相은右의結果根本方針으로서一致를見하게되면更히細目에就하야農商務省內에서立案할運에至하엿다하나[illegible]

軍制改制 圓滿解決觀測

(東京電) 十八日與黨三派의行政整理委員會에서決定한師團減少數는六箇師團으로陸軍側의主張은아니오陸軍豫算을削코자하는手段에不過한것임으로陸軍側에서는何等의方法을講究하야師團減少에相當한剩餘金을捻出하기만하면三派側에서도구태여師團減少를固執하는것이아닌것은明白함으로陸軍側에서도此形勢를看破하고四師團減少를骨子로한軍制改革案을別個로하야行政整理及要塞整理에依하야生한剩餘金約八百萬圓에相當한額을捻出하기로하야既히그것이有望한것도잇스며且又三派側에서는化學兵器研究가急務인事實을認하야此를整理案中에加入한以上軍制改革에基한四師減少에依하야生한剩餘金을化學兵器研究에充當코자하는綜合으로結局減師問題에對하야는三派와陸軍側의計劃에軍制改革問題에關하야與黨三派와陸軍과의關係는解決되리라觀測하더라

普選協議內容

(東京電) 與黨三派의普選調查委員會는十九日衆議院內交涉室에開會하고各派에서作成한區制原案을對照하야一道三府四十三縣에協議를遂行한바에關하야大體의意見이一致되얏스나但革新派의大選擧區制보다六人의選擧區를認하야다더라

總務長官後任은 後藤氏로決定

(東京電) 十九日閣議에서左와如히決定하얏더라
臺灣總督府總務長官 後藤文夫

自家作煙草 耕作禁止를考慮中

靑木專賣局長談

財源으로하야自家用煙草의耕作禁止한것으로往々히一部에서唱道되는바이나各種方面으로부터單이財源으로하야禁止를斷行함과如한것은大히考慮를要한바이니即現在의民度及特殊地方的事情을顧慮로하고도今에남어잇는地方을爲主히山間僻地가多하며又一朝禁止한다하면此에代하야煙草의供給으로民度에適하體適과如히低廉한銘草를

製產增加

를計劃할必要가잇는지라此로因하야工場의增設과擴地의運輸交通等에對한施設、設備等相當한大規模의設備를要할것으로禁止를斷行하면或一千萬圓以上의增收는될는지未知이나一方에는뇌지안는터임으로民物、民心其他望지나三四百萬圓밧게收入增加는結局帳簿面에는一千萬圓의增收가設備經費에六七百萬圓을要할것으로運輸交通等現在의情況에鑑할時는多大한犧牲을드리는代價이너머僅少함으로目下考慮하는中이라더라

私設學術講習會

京畿道警察部內에在한私設學術講習會는大正二年四月以後로開設의認可를受한者가共數三百四十六個所로其中에大正十三年八月末까지開設期間이滿了된것이二百八十八個所現在에開設中인것이五十八個所이오此를類別로擧하면左와如하나講習期間은大凡一個年을限度로하고新開催할時는知事의認可를要하며尙又開設期間經過後更히繼續하야開催코자하는時는手續을要한다더라

一、初等學校程度의學校敎科目을講習케하는것 四五
一、中等程度의講習인것 四
一、一學科를講習하는것 四
一、其他 三

專校受驗資格 差別撤廢運動

(東京電) 專門學校入學檢定에依한有資格者는事々에中學卒業生과差別的待遇를受하게됨으로十日此의差別撤廢에就하야松浦文部次官에게陳情하엿스나拒絕되엿슴으로今後同志를糾合하야大運動을起하리라더라

平和思想大宣傳

(東京電) 國際聯盟協會는期인十一月九日의平和紀念日에日比谷公園에서少年少女의平和大會를開하는外에平和思想의大宣傳을한다더라

臺灣의行政整理 範圍案外僅少

(東京電) 伊澤臺灣總督及後藤總務長官은二十二日東京을發하야赴任하기로決定하엿는대赴任하기前에臺灣總督府의行政整理에就하야目下調査硏究中인고로如何間赴任後實際를見한뒤에最後의決定을見할터인대聞하는바에依하면整理案은第一第二案等種々의案이잇스나第一案은最小限整理案으로서現今에局長이缺員中인土木局을廢止하고其事務를內務局에併合하는것이오第二案은土木局、專賣局을廢하야專賣局의事務는財務局에、土木局의事務는內務局에併合하는것이라하며又台北、台中、台南、新竹、高雄等五州中新竹、高雄二州를廢하야三州로만들案도잇스나土木局의廢止와五州를三州로縮小하는것은未決로서豫期한伊澤總督의決心도意外에小整理에終할는지도알수업다더라

人事消息

▲웨ㄴ博士 (耶蘇會印度監督)朝鮮敎會年會에參席코저昨朝에入京

▲三矢宮松氏 (新任警務局長)는本月二十五日午後七時京城驛着列車로着任하리라고

▲守屋榮夫氏 (新任社會局第二部長)는二十日午前十時京城發列車로退京渡東

▲曾禰鈺氏 (本社常務理事)二十日朝京城發龜光鄕邸에

東舌西唇

○中國戰爭에는 雨具의不備로비만오면休戰이다 然則中國의 安定策은九年洪水

○日本에서는 航空界用語를 整理統一한結果 約七百語가되엿다한다 航空界는 말外지달은 別世界

○衆議院에서는 警視의妻家姓명은것과 出嫁女의 媤집姓딸으는것이 必要하다는決議를하엿다 內侍孩子는 엇지한단말은 업는지

長白山 許

민중본위의사회소설 만인필독의신문자

보라 貧富男女

萬人出版 보아

지난지음 淡한裝冊 比書는作 朝鮮의탐 史的稀代 大忠想이 書이다

男女 性欲 ◉性學大家 澤田順

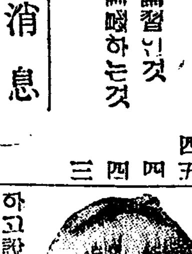

◎性에煩悶하는 ◎性欲은人類의 性交는人生의基礎。天 다倂하야人生의最大快 그것을完全히함에는 하고說明이懇切하야누 理를了解할수잇는近代의
◆代金引換送料廿二錢 ◆前金注文送料八錢

新 會

論壇

群小銀行合同은必要

但、動機가純潔하라

爾來銀行의合同成立以來 各地에서盛히群小銀行의合同論이主唱되는바 大邱에在한 共立、大邱、鮮南、慶一四銀行合同問題와如함은最近의實例이다 此問題의動機는大邱에在한前記四銀行及其他銀行의支店間에預金의爭奪과貸出의超過等이斯幾多의紛間曲節이有할것이나 何히 地方金融狀態의圓滑을缺하야弊害를釀한다는것이 論據의主要한點이다 그合同實行에對하야는必前記四銀行뿐아니라一般的으로群小銀行의合同은財界의安定、圓滑을爲하야 그必要를覺하는바이다

◇

銀行의合同은 朝鮮에서는아직實行한者ㅣ少하지만 日本에서는大正九年三月財界動搖以來 本年上半期外지合同된數가五百二十二에遂하야 殆히財界의一洗行物이되感이不無하니今에大正九年以來의大勢를比照하면如左하다 (資本金單位千圓)

年	合同數	內合同後存續	新設	存續及新設의資本金
九年	九	三三	二	三六、二三九
十年	一五	二四	三	三二、〇五五
十一年	一三	三一	四	二〇〇、七四六
十二年	一四	五九	二	三六九、五〇七
十三年	一四	一八	四	一三三、四五五

(但十三年은上半期分만示함)

此를見하면日本財界에서如何히銀行의合倂을歡迎하며共反面에서財界反動以來 小銀行의維持困難으로財界의一綱疾을成하얏든것을日本大藏省當局에서銀行支店設置等에嚴重한制限을命하야銀行의經營者自身이自進하야合理的으로實行하면此로因하야財界에利益됨이不少하리라한다

◇

朝鮮에는銀行이그다지過剩하다고치못할點도잇지만 地方에散在한有名無名의群小銀行이僅少한資金으로無謀한競爭을試하다가貸付의回收가不如意하게되면 卒然狼狽하야貸出을制限 又는不意의紛糾로往々히財界에惡波를及하는事가有하나니此가即群少銀行合同의必要를生하는것이다 그러나그合同은반다시如斯한等의必要에基因하야야 그動機가純潔할것이可한것이오 彼漢實兩行의合同과가티日本人經營銀行의破綻을救코자한漢銀의由來와歲地를無視하고總督府와朝銀이殆히抑壓的으로合倂을實行케하야名은日鮮人共同經營이라하나實狀은一個日本人銀行을完成케함과如한醜態를呈하는것은玆에서銀行合同을必要로하는本意에違背되는것이다 그럼으로今後에는合同을必要로할만한銀行의經營者自身이自進하야合理的으로實行하면此로因하야財界에利益됨이不少하리라한다

滿洲防穀令에

朝鮮엔打擊업다

某當業者談

張作霖氏는軍事關係로因하야防穀令發布를建議中이라고報하는바朝鮮은米作이不良한結果本年中百萬餘石以上의滿洲粟輸入을豫想하얏던것임으로防穀令의如何는多大한影響이미칠것이다

그런데防穀令의內容은元來豫斷키難한바이나軍隊糧食用으로는麥粉包米(玉蜀黍)高粱을主로하고粟과如함은飲食하는煩弊가有하며且滿洲粟의栽培는爲主히朝鮮에輸出하는結果近日盛況을呈하는터이즉假令防穀令을發布한대도大豆와共히官賣制로하야軍需調達에充當할것이라推察된다

本年中朝鮮輸入粟百萬石을百斤十圓으로하면實로一千八百二十萬圓에達하야軍資로有力한것인즉이를攝食으로消費함은彼等의得策이아님으로自然官賣制로하면有力한可能性을附하리라

그런데官賣制로하면그結果는一時或價格이高할지나軍費에급한結果或엇던時機에는賣却에急迫하야反히比較的低廉하게될지며朝鮮의輸入도朝鮮米의不作과相俟하야五割增의百五十萬石假量에達하게되리라觀測된다

上海貿易의影響은渺少

問題는銀關係乎

上海市場의混亂으로因하야朝鮮의貿易바打擊은決코些少한것이아닌데이제最近上海貿易의情勢를見하면(單位圓)

年度	輸入	輸出
十一年	一三、八八四	一、九八〇、五〇〇
十二年	九、〇三五	九六、四八一
十三年	三八、一〇五、一四〇	三五九、三七一

上半年末以上과如하대三年度의主要한것은輸出은釩멘트一萬六千五百圓 砂糖二十三萬五千圓 海產物八千五百四圓 葉煙草二十七萬五千九百二十六圓等으로輸入은生金巾시이딩十一萬二千六十六圓 麻布三百二十一萬三千三百七十四圓 絹織物百八十五萬二千三百九十四圓等으로麻布는 이미期節遲이오絹織物은 漸大多物의輸入季節이갓가운고로 關稅引上에對한思惑輸入이七月末에 百萬圓에達한結果現在에잇서서는何等의影響이업슬듯하다다만生金巾과시이딩의需要時期가와스나該品은本來上海生產의것보다도積替로英國品이그大部分을占한것이기때문에이것도直接으로는甚한影響을與할程度의것은아니다輸出은거의季節關係가업는것인이故로遠大한影響을及하겟스나此等도葉煙草를除한外에는最近上海航路로增加된것으로甚한打擊이라고는말하기어렵다 그것보다도차라리上海市場의銀關係가如何히될지가問題로萬一暴落하게되면同地方의需要는全然絕滅狀態로되며貨物의消化는絕對的으로不可能하겟다 그러나他方面으로見할時는銀의低落은日本朝鮮等으로부터物質의買付를行함에는非常히有利한것이겟스나假令買付를한다하드래도市場이混亂狀態로되여物資가缺乏되고航路의安全이保證되지못한다하면어것도亦是何等利益이라할수업고結局重大한打擊과影響은업다하드래도이것이오래가면그만큼擴大한바影響은遠大한것이겟다(某關係當局談)

仁取와京取

合倂은無妨이나 市場移轉은不能

仁取에서는十九日鈴木事務官과澤事務官의視察後宴會를開催한席上에서取引所問題가白熱되야種々의意見의應答이잇섯스나京取와合倂問題는勿論反對者도잇스나重役大體의意嚮으로는合倂은不能한事는아니나但市場의京城移轉은絕對不能이라함에一致한態樣이엇스나澤事務官은當局으로는一般株主의希望이면當局도盡力을不惜한다고一時回避하얏스나合倂할事로되드래도市場의移轉을行치안는以上單히無資產의京取를救濟함에止하고合倂의眞意義를見키不能하고仁川은市場移轉은即仁川의疲弊를生할것임으로到底히實現될可望이無한터이대茲하야某氏의意見으로는京取를一千萬圓에增資하야米의取引도許하야仁取에對抗케한뒤에徐々히合倂을圖할外에他道가無하리라하나此亦容易한問題가아니라더라

殖銀產業貸付

殖產銀行의八月中產業公共貸付金總額은百八十二萬四千八百九圓이오回收高는百二十一萬九千七百八十圓、差引六十萬五千二十八圓의增加를示하얏스며八月末現在貸付金總額은一萬九千四百九十四口一億二千六百十八萬三千六百八十二圓八十錢인데貸付用途別은如左하더라

用途別	口數	金額
行政	三四	一、三三〇、七〇七圓
政化	三八	三八八、五八一
衛生	一五一	二、三三三、六六九
交通運輸	六五	八、三三八、一五一
水利事業	四九七	二四、一八八、六〇
土地改良	三、七二七	一五、四四〇、三八一
農業	六、八五三	一九、八四一、七九七
林業	三三五	九一二、八一九
鑛業	三一〇	六八九、七七四
畜業	七六	一、四九三、七二三
工業	三四四	一四、一三七、七二八
水產	一九九	二、〇八七、三二四
年賦貸金	四九一	二、五五八、九七六
定期貸付金	一、三三八	一三、〇九〇、九一五
合計	一九、四九四	一二六、一八三、六八二

東拓融通金은

社債發行으로調達

(東京電) 預金部에서東洋拓殖에融通할資金의殘額八百萬圓을現內閣에依하야交付를受할事로되엇스나現藏相濱口氏는預金部의資金을各種救濟的貸出에使用하는것은此를停止하고預金部에實力을아모조록充實히하얏다가後日復興公債의引受에充當할旨를聲明하얏슴으로假令前內閣時代에承諾한것이라할지라도아직授了치아니한救濟金은交付할수업다고하얏슴으로東拓은狼狽되는事가잇섯스나다행이六七月頃부터金融市場이改善되야各種募債가可能케되얏슴으로八月의償還期限의會社々債百五十萬圓의借替는容易히其目的을達하야預金部融通杜絕에依한調達難이되얏든八百萬圓은社債發行에依하야調達이容易할것임으로預金部의融通에依치안코社債를募集하리라더라

京南鐵道定時總會

京南鐵道株式會社는來二十九日午後一時株主一部의申請에係한臨時株主總會를開催한다함은旣報와如하거니와此에引續하야定時株主總會를開催하고常期決算(配當年八朱)을附議할터이라는데此에對하야도反對派間에委任狀爭奪戰이猛烈하다더라

滿銀頭取決定

常任重役總更迭乎

오래동안物色難이든滿洲銀行頭取는現大連市長村井啓太郎氏로決定하얏다는데朝銀本店某幹部는語하되 滿銀後任頭取問題에就하야는아직行報로는接치못하얏스나恐컨대事實일것이오此와同時에常務取締役二名도結局更迭되지안으면局面收拾이困難하리라고思하나後任問題에就하야는아직議論을受치안엇슴으로後任常務를朝本行에物色하는等事는全然無하다云々

復興貯蓄債券好況

十五日부터賣出中의第一回復興貯蓄債券은消費節約勤儉貯蓄의喧傳되는機會에割增金의多한것과共히人氣가良好하야諸官廳을爲始한諸團體等의購入이多할뿐아니라一般으로賣出이盛況을呈하야賣捌店中에는豫定數를賣了한곳도잇고殖銀에서는三十日의期限外지는賣了되리라고觀測한다더라

蔬菜耕作의中國人

朝鮮內에一萬名

朝鮮人은被逐狀態

最近益々增加의傾向을示하는中인中國勞働者數는一般不況으로因한失業者問題와共히漸次論議되는態이나一般勞働者以外에도日本人이多少다도集團居住하는地方에는반다시中國人의形姿를見케되야蔬菜栽培에從事하는中國人의數도最近急激히增加하야日本人需要의蔬菜는殆히全部中國人의手로供給을受하는現象을呈하얏는대現在全朝鮮에亘한此等蔬菜栽培에從事하는中國人은千七百戶오從業人員은約一萬人에達하얏스며其耕作地가二千四五百町步에及하야反히十五六圓으로부터二十四五圓假量의借地料를拂하고極히集約的耕作을行함과同時에肥料도金肥와如한것은絕對로施肥치안코人糞施肥에依하야極度의勞働을하야一反에百圓以上의收益을生하고年々이本國에送하는金額은二百四五十萬圓外지達하야朝鮮人을漸次驅逐하고彼等의商圈은漸次擴大中인데其中最大한在住耕作하는곳은仁川附近의七十戶平壤附近의百數十戶로都市

金剛電車運轉

十一月一日부터

金剛山電氣會社에서는昨年의震災로因하야芝浦製作所에注文中의電車와此에要하는電氣機械製造가遲延되야當分間滿鐵로부터軌道車를借하야運轉中이든바近々全部의着荷를見케되야來十一月一日부터電車를運轉키로決定되얏다더라

增配는來年上半期

金剛山電氣會社業績은頗히良好하야鐵原、金化間의電鐵도去九月一日부터開始하고京城送電도近間에開始케되야各機關이生產的으로活躍케된結果成績이頗히良好하야旣히增配의餘地가充分하나財界의前途를顧慮하야增配는來年上半期부터實行할터인데增配率은二分으로一割이되리라더라

度量衡

▲日本農商務省鈴木事務官도 朝鮮視察中에벌서緘口令이나렷는지 取引所의 本質이 이러니저러니하고 原理論만뭣마되하고 同避로만 上策을삼는貌樣이 文化政治의言論壓迫이여기外지도밋치엇다 ▲鈴木氏은仁取視察로 仁取京取合倂論이機熟하는데 仁取를京城에 移轉키不能한限에는 한갓 京取救濟에不過한으로合倂의眞意가안이라고 結局은 實現不能이라든가 만일仁取가爲主히朝鮮人經營이엇드면 仁取의合倂이久矣

金融

朝鮮銀行券(二十日)

發行券發行高	八〇、〇二四、八四一、〇〇
正貨準備高	三四、〇三六、九三四、五五
保證準備高	四九、九八八、九〇六、四五

日本銀行券(十九日)

兌換券發行高	一、二四二、〇七八、八二八
正貨準備高	一、〇六二、八六六、〇〇〇
發行餘力	[illegible]
貸出高	三五二、七三六、五〇五

日本金利(十九日)

	東京	大阪
無條件	一五	一〇
翌日物	一六	二二
月越物	二〇	二二
六十日物	二八	二七

京城手形交換高(二十日) 枚數 三、六三三枚 金額 一、四三六、二二一、二一一錢

橫濱生絲

當限 一八三、〇〇 先限 一八五、〇〇
信川武州格 ―

海外經濟電報

(二十日着)

倫敦銀塊	三十四片十六分의十一
紐育銀塊	六十九仙八分의二
紐育棉	八十錢高
印度棉	九十錢低
對米爲替	四弗四十六仙四分의二
스틸링株	二〇八弗八分의三(八分의一低)
아나콘다株	三十七弗四分의三(四分의一低)

綿絲

大阪三品市場 二十日前場

	初付	大引
九月限	一三八、二〇	一三四、七〇
十月限	一三四、〇〇	一三四、〇〇
十一月限	一三四、三〇	一三四、五〇
十二月限	三〇〇、七〇	三〇一、七〇
一月限	三三六、七〇	三三六、九〇
二月限	三三六、二〇	三三七、四〇
三月限	三三九、〇〇	三三九、〇〇

京城綿絲布 (二十日)

三A井定入	一梱	三八六、〇〇
九龍	同	三九一、〇〇
大A	同	三八五、〇〇
三品	同	三八六、〇〇
金剛山	同	三八三、〇〇
三角山	同	三六六、〇〇
金明山	同	三七五、〇〇
白頭	同	三七一、〇〇
當貨	同	三七八、〇〇
實貨	同	三八三、〇〇
納木綿(白木)竹	一定	一、三三
布(唐木)飛犬	同	一五、五〇
金巾 進軍	同	一五、五〇
(王唐木)金 鷄	同	一五、二〇
新 壽	面(大手)一反	一三、〇〇
織	女(十手)同	一三、〇〇

▲市況 米棉八十錢高와三品時價를失하얏고 二、中國動亂이擴大되어이는거의全國的으로爆發形勢이며이미모든取引機關이停止되여新規買의一大障害物이되엿다 이제다시賣方으로만하면그러타는買氣가潛在하얏스며氣配가昻進되엿스며當地와地方側의買進이잇서低價에當限은天井不知의新高値를現出하고當地는實需의擡頭로勢品이로當限은一、二圓高로現物相場은布一、二圓高로市況이堅強하얏다

株式

大阪長期 二十日前場

	寄付價	止價
紡新	一九九、二〇	一九九、二〇
大株	八八、九〇	八八、六〇
東新	八〇、〇〇	八〇、二〇
紡新	七八、四〇	七八、二〇
鐘紡	七七、二〇	七七、二〇
日鐵	八〇、〇〇	七九、〇〇
東電	―	―
大新三綿	二一、四〇	二一、四〇

大阪大新步調

▲前場 十六日 一四〇 一四〇

同短期

	寄	高	低	止
大新	八、二〇	―	―	八、二〇
同新	[illegible]			[illegible]

▲後場 [illegible]

東京株式 二十日前場

東株	二三、七〇	同新	九四、〇〇
鮮銀	六六、〇〇	同新	一三、〇〇
殖銀	四四、〇〇	同新	一〇、五〇
滿鐵	一六、〇〇	同新	一三、〇〇
東拓	三三、二〇	同新	一四、〇〇
滿毛	―	朝紡	―
富士紡	七七、二〇	日石	九九、〇〇
甲五分利	八〇、〇〇	鋼取	―

京取市場

前場區區閑散

今前場商勢는閑散裡에或騰或落이엇스니京取는亦是買方의躊躇로買는업스나小强之勢이엇고仁新은三十一圓二十錢에初付되고大新은阪付가二十錢七十五圓四十錢을報한後小往來의步調임으로昨日終價七十五圓에始步後小弱으로大引되여賣買二百이엇고安取는八圓八十錢에大引되여續落이엿다 (昨日終價와比較하면)

▲京取三十錢高▲仁新三十錢高▲大新十錢低▲安取二十錢低

長期는殖銀新株가十錢低로十圓七十錢에二十枚賣買가잇섯다

形勢賣難買亦難

現今의環境에비취어보건대株界는賣難買亦難으로不得已鑿入的商狀

株式片片

▲大體不況한터이니外얄하기도어렵다만은京取市場仲買店은漸々줄어들어거쳥이더니새로金秋吉兩店이許可되어슨즉開業케되면좀나으려니하얏다▲그런데하는데가잇다니京取仲買店은十五六外에는들지못할것이란말이가▲京取惟一의花形株인大新株가요새는각금全然不成이繼續되니이리고서야될수잇나▲차라리臨時休業을하든지그러치안커든鈴木君을月給을주고뫼셔다가高場에씌워두는것이올캣시▲京取와仁取의檢查를終하고群山大邱等各延取引所를檢查할鈴木事務官이檢查를畢하고무엇이라고總督府에報告할지가걱정이야

取組와代引

株名	取組	代引
京取	一九五〇 不足	四〇
仁取	四三〇	二六〇
仁新	八四〇	三五〇
鐘新	三一〇	五〇
安取	一一九〇	二五〇
大新	四六三〇	一三九〇

短期算定日步

株名	算定	日步
京取	二五〇〇 逆	二〇
仁取	九七〇〇	八〇
仁新	三一〇〇	二〇
朝紡	七〇〇	一〇
鐘新	八一〇〇	八〇
拓新	二五〇〇	二〇
安取	一〇〇〇	一〇
大新	七五〇〇	一〇〇

以上二日分日步

短期賣買高

合計 六百七十枚
累計 二十一萬五千九百九十枚

京取諸株步調

▲前場

京取	三三、八〇 ― 三〇 ―
仁新	三二、一〇 ―
安取	八八〇 ―
大新	七五、三〇 ― 七五、三〇

▲後場

京取	三三、八〇 ― 三〇 ― 七〇
仁取	九七、三〇 ―
大新	七五、三〇 ― 五〇 ―

前場賣買關係

▲京取 李宥成淸閤洛鍋賣에新田定國買로百十枚

▲仁新 新田賣에白井田中吉見買로五十枚

▲安取 閣洛鍋媒介

▲大新 田中新田定國賣에白井市川買로二百枚

後場賣買關係

▲殖新 市川賣에新田買로二十枚

▲京取 吉見賣에定河洪椽柱新田買로百枚

▲大新 新田三百枚定鋼成淸賣에市川二百五十枚洪般柱百枚田中白井買로四百五十枚

▲仁取 新田賣에吉見買로十枚

京取閑散小往來

買方依然機會待

京取는고賣進의形勢도못되니一、戰局이持久化됨을豫想하야內地의物資는益々缺乏한時로物資의需要가激增될터인外닭에低價에來平穩을恢復하는時를機會로買入하야買키어려운터이다 그러한中에日本株界의病疾인大株의整理가整理總會를압둥고잇서不安케되는터이나二十二日總會後는如何히무슨닭이잇겟고 그러에는閑散無味한商勢이겟다

▲三日孝昌公會▲四日麻浦소

千五六百餘의買하겟다든仁川側에서는三千受株의申告를하야九百九十의株不

安取續落八圓臺

十九日前場에安東地場의低落파田中實로九圓에叫落되安取는今朝에는二十錢續落으로八圓八十錢에開落의媒介가잇서新低價를示하얏스나小往來를繼續하겟다

後場依然無活氣

後場은大新阪付十錢高에當地亦十錢反高로七十五圓臺의恢復하야初付되어百枚의賣買가잇섯고大引에大引에는新高로安取는吉見賣로十錢식反落되어百枚의賣買가잇섯스며大新은新田三百賣와市川의二百五十의洪百인賣買로四百五十의賣買가잇섯다

安取買方追證

安取買方은安取의續落으로因하야二十日後場立會外지에追證을納入하리라推測된다

期米

大阪期米 二十日

	前場	後場
一節	三五、二〇	三五、二九
二節	三五、二五	三五、二五
三節	三五、三〇	三五、二七
四節	三五、三〇	三五、二一
五節	三五、三〇	三五、三一
六節	三五、三〇	三五、三一
七節	三五、三二	三五、三一
八節	三五、二二	三五、三五
九節	三五、三四	
十節	三五、三七	

東京期米 二十日

	前場
第一節	三十五圓九十一錢
第二節	三十五圓九十三錢
第三節	三十五圓九十五錢
第四節	三十五圓九十五錢
第五節	三十五圓八十七錢
第六節	三十五圓九十一錢
第七節	三十六圓〇四錢
第八節	三十六圓〇九錢

各地期米比較

	二十日前付	十九日後止	比較
大阪	三五二〇	三五一四	六高
東京	三五九一	三五八七	四高
兵庫	三四一七	三四一八	一低
下關	三五一一	三四九七	一四高
桑名	三四三〇	三四二五	五高
仁川	三〇二九	三〇〇三	二六高

仁川期米 二十日

前場(續騰)

昨後場은阪地初付三十四圓九十六錢의報를據하고三十圓十五錢에場을始한後阪地二節三十五圓十一錢의報를據하고三十圓十一錢에二節에三十圓二十一錢인反高와共히中限은三十三圓八十五錢先限은二十五錢外지跳返하엿다가阪地四節에落을接하고中限은四節石以上을超過하리라고보다三割乃至五割의增

▲第一節 阪地初付三十五圓二十錢에至하야阪地初付三十五圓二十錢인情報를入하고二十三錢에場을止하엿든바今前場에極히稀薄하야當限은不成이나中限은二十一錢先限은二十九錢이오 十九錢인昨止價보다六丁高하야三十四圓二十一錢

十九錢

先限은三十圓二

▲第二節 阪地三節二十三錢인小落을據하고當中兩限은不成이나先限은十二錢으로小弛하다

▲第三節 阪地四節二十錢인又復小落을受하고當中兩限은不成이나先限은十五錢으로案外突落하다

▲第四節 阪地五節亦二十錢에情報를據하고當中兩限은不成이나先限은十五錢으로小戾하다

▲第五節 阪地六節二十三錢인小高를受하고當中兩限은不成이나先限은二十一錢으로跳返하다

▲第六節 阪地七節三十錢인突高를接하고當限은不成이나中限은三十三圓九十九錢으로先限은三十錢外지又復跳返하다

▲第七節 阪地八節三十三錢인依然硬勢임을伴하고當中兩限은不成이나中限은三十四錢으로小戾하다

▲第八節 阪地九節三十四錢인一丁反高와共히當中兩限은不成이나先限은三十四錢으로終하다

▲第九節 阪地止價三十七錢인三丁反高를接하고當中兩限은不成이나先限은三十四錢인三番同價를

▲第十節 當中兩限은不成이나先限은三十九錢으로突返하야頂押하고高低의差가二十七丁이다

公定價格	
初付	三十圓二十九錢
止價	三十圓三十九錢
高價	三十圓三十九錢
安價	三十圓十二錢
一節	三十圓二十九錢

後場(續高)

二節	三十圓十二錢
三節	三十圓十五錢
四節	三十圓二十一錢
五節	三十圓三十錢
六節	三十圓三十四錢
七節	三十圓三十四錢
八節	三十圓三十四錢
九節	三十圓三十九錢
十節	三十圓三十九錢

公定價格	
初付	三十圓三十錢
止價	三十圓三十九錢
高價	三十圓三十九錢
安價	三十圓三十錢
一節	三十圓三十錢
二節	三十圓三十錢
三節	三十圓三十錢
四節	三十圓三十錢
五節	三十圓三十一錢
六節	三十圓三十七錢
七節	三十圓三十九錢
取組高	

當限	[illegible]
中限	六
先限	二六

賣買總石數 本期總取組高一四、三二七二

環境이無非

彼岸에入한日本天候는災害가無히順調될을不硬勢依越하야阪地는三派의突擊的買物이峽出地는二十九圓臺로蹴下阪地三十五圓三十錢臺三十錢臺인阪仁間五百地形勢가殆히同一한步果然環境의事情이엇하야보면本年度日本作보다三割乃至五割의增石以上을超過하리라고이나朝鮮農作은例年을減收케된兩地의作別노히樂觀할餘地가本年은各地의在米가例極히稀薄함으로敗派의備키難하現象인同時在米에『제로』라할만하구나隣邦中國의風雲은大하야全國이砲火를에滿洲의王인張將軍은粟及大豆等諸食料品의함이라는某消息通이此問題가實現하는때에參大한影響이波及라서朝鮮米의日本移上은勿論減退할줄로든材料가無非硬材임折不屈의買方針을取

京取市場

株名	前場 當限	先限
京取 止	…	…
仁取 止	九〇〇	…
同新 止	三一〇〇	…
鮮銀 止	一〇〇〇	…
同新 止	一六二〇	…
殖銀 止	四四二〇	…
同新 止	一三〇〇	…
商銀 止	三五〇〇	…
一新 止	[illegible]	…
工新 止	三五〇〇	…
[illegible] 止	三五〇〇	…
京電 止	六〇〇	…
滿鐵 止	三三〇〇	…
東拓 止	三六〇〇	…
同新 止	一三〇〇	一三〇〇
朝土 止	二〇五〇	二三五〇
同新 止	[illegible]	…
滿鐵 止	一六七〇	…
[illegible] 止	一六六〇	…
鐘紡	…	…
安取	…	八八〇

[illegible]네거리에셔군산조임정미소 피해자에게 사과한후 치료비를주어야가지고 오는이십삼일 오젼일회(溫[illegible]) [illegible]塚)씨의 진단을밧고 작이레산(建山)향데로 나려갓다더라

[illegible]十月一日漢城公普▲二日竹添公普) 음장녀하는중이던바경체판바 [illegible]

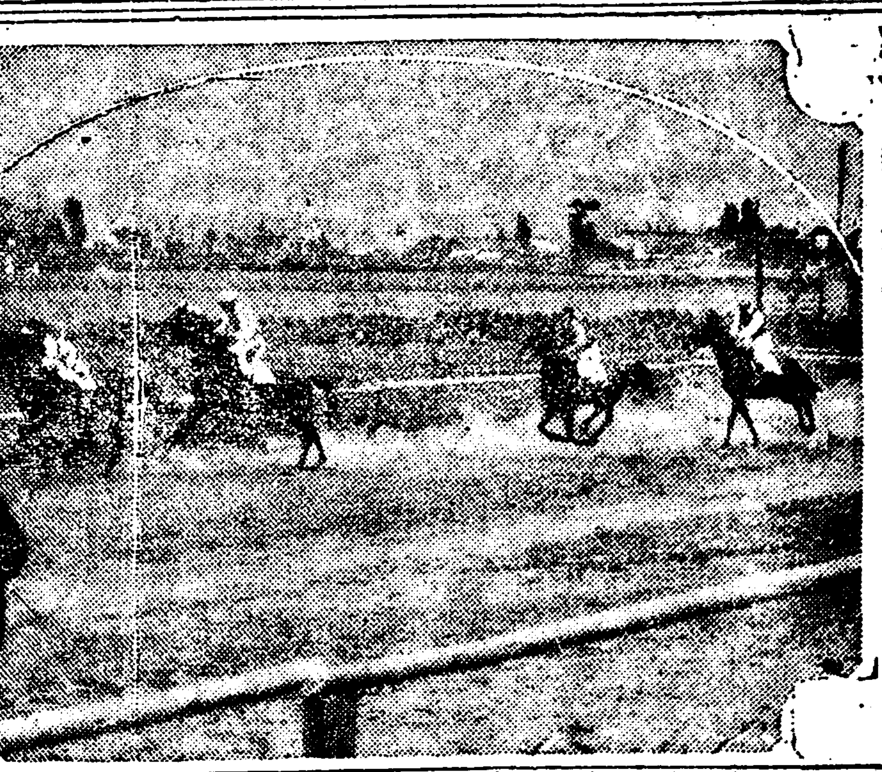

◇秋期競馬大會― 경셩승마 구락부(乘馬俱樂部)주최의 추긔경마대회는예뎡과가티작이십일 오젼십시부터 동산하장가경마장에셔개최되엿는데 압흐로사흘동안을계속한다고

大京城을形成할 府內外의大道

광화문을중심한동서량선 남산선과본뎡통새길계획

◇工事는意外에速進될듯

조선의수부(首府)인 경셩으로 하야금수부의 면목을유지하랴면 좀더시구(市區)를확장개정하지아니하면 안되겟다는의견으로 경셩부에셔는 대정원년이래로 몃번이나 규측(規則)을 개뎡하야 계획을세웟스며 아즉도선로(線路)의 관계로미뎡된곳이 적지아니하나 임의공사를마친곳도잇고현재공사중에잇는곳도잇스며 다시 명년도에는 약오십만원의 예산을 세워가지고 광화문(光化門)으로 부터 내자동(內資洞)을지나통동(通洞)이북에 이르는도로와 송현동(松峴洞)으로부터 돈화문(敦化門)에 이르는 십간내지 십이간의 도로확장등공사에 착수할터이오 또경셩부에셔는다시남산(南山)을에둘러서새로히큰길을내일계획이잇는데공사비에대한국고보조(國庫補助)문뎨로인하야 다소문뎨가되는모양이나 엇더케하던지 임의 뎡한계획을착착실행하랴고 로력중임으로 머지 셩을이루면 시외의분한도로(輪環道路)의공사도 결국은시긔문뎨이라한다

여러가지로 조사중이더니 최근에이르러 대강의조사를 마치엿슴으로 머데의성안(成案)을 엇게되얏다하나 셩갑이금십파 가튼곳이라 한부분길을 널피기도어렵고 그러라고 국고(國庫)의힘을빌기도 어려운형편임으로 부득이 현재본뎡통큰길의뒤에 륙간내지팔간의 길하나를 더내어셔교통의복잡을 피하기위하야남대문우편국뒤에셔비롯하야『쉐부란스』병원뒤로 어성뎡(御成町)에 이르는길을 버이고 다시 남미창뎡(南米倉町)으로 욱뎡(旭町)일뎡목을 거치어셔 현재부뎡뒤로 본뎡사뎡목까지 일직선으로약일천이백간의길을내일터이오이와가티 새길이나면 한편길에는사람만 다니게하고 한편길에는차마만다니게할의론도잇스나아즉확뎡되지는아니함으로다시변경될지도모르겟다더라

路面工事보다 幹線着手

본뎡통에는 뒤ㅅ길을내일계획

이에대하야 현재의 재정상황으로보면 속히되기를 바라는것은매우어려운일이나 토목부(土木部)에셔도 이미완비된길바닥에 여러가지의처장을하는것보다는 차라리던차를 사동오달하도록하기 위하야 간선도로(幹線道路)를 완셩하기에 전력을다하라하는 의향임으로 공사는의외에 속히될는지도모른다하며 그중에도아즉까지 결뎡되지못한문뎨는 본뎡통(本町通)길의 확장문뎨인데 그바면에여러가지로 리해관계가만흠으로 당국자도 속히결뎡하지못하고 그동아

嫉妬로생긴慘劇

안해죽인칼로자긔까지자살 자식들도죽이랴고집에방화

지난구일오후열두시경에 전남(全南)완도군 (莞島郡)군외면 (郡外面) 삼두리(三斗里)삼장동(三庄洞)이라는산중에사는 권부쇠(權富世)(四三)의집 처마끗헤 불벗이일어남을 동리사람들이보고 또차가셔 불을거의끄도록 방안에셔아모소리가업슴으로 모든 사람들이 이상히생각하고

문을열고 보즉 권부쇠(權富世)는간곳이업고 그의처차쇠별(車世別)(二六)만 목에 칼을여러번맛고 손외지만하상하야 피를흘리고죽어누엇슴으로 군중은놀나셔 소동하는동안에 부억건너방에셔 어린애들이소리를치며 울음으로 잠간문을헤고보즉 다섯살먹은 사내와 두살먹은계집애가 피집(稗藥)속에들엇슴으로끌어내이고 이사실을 곳군외면 경찰관주재소(郡外面警察官駐在所)로긔별하야 경관두명이 급히현장에 나와보고 완도경찰서(莞島警察署)로급보하야 경찰서에셔는 광주디방법원장흥지텽(光州地方法院長興支廳)검사국(檢査局)으로뎐화를하야검사가 즉시출장하겟다 함으로

경찰서원 [illegible] 에착수하얏스나잡지못하고 십일날에도겸뎐검사(鎌田檢事)의시톄검사(屍體檢査)와광주경찰부보안파경부금청평인 (光州警察部保安課警部及川正人)씨의 현장시찰만마치엇슬뿐이오 범인권부쇠는 잡지못하얏다가 십이일 오젼일곱시경에산속에셔그동리사는 오봉재(吳鳳才)(二七)만잡어셔 원수를갑하주면 나는내집에가셔 자살하겟다』는권부쇠의말을동리사람이듯고경관에게일러셔경관은곳뒤를또차아옴시 사십오분경에 범인을잡으랴하얏스나 권부쇠는 경관이또차옴을보고 콩밧에 숨어잇다가

처를죽인 칼로자긔목을질러셔자살하얏는데 그의처차쇠별은권부터권부쇠의 가산을 만히업새고게다가 얼골이 파히맙지아니한졀믄게집으로 몸을덥우 부쳥히가집으로사람이만히살지 안는산숏으로다리고가셔 살든터인데 그곳에셔도아마오봉재라는사람과비밀한관계를 두고지냄을 알고질투로그와가티죽인것이라더라(완도)

和歌山大火

뎐도창고에불이나 손해가십만원가량

십구일오젼십일시삼십오분에화가산시외중도촌성선화가산역 (和歌山市外中島村省線和歌山驛) 뎜시거축인 화물두는곳으로 부터불연히출화하야산가티싸여잇는솜(綿)에불이 옴겨붓자 마츰북풍이심하야즉시 그이웃에 잇는남해운송회사(南海運送會社)화가산출장소창고배삼거평에 옴겨셔 현미(玄米) 오천부대팔만원어치와건물라기가 젼소되고소방조의활동으로렵，사십오분에 화가산역에 옴겨붓든려함에에 진화하엿는데 손해는십만원가량이고 원인은 권연꽁지에셔 발화된듯하며 소실된 창고부근에 잇는 우선조(郵船組) 운송뎜에는 염소(鹽素)를싸하도눈창고가 잇고 또그것헤는『스탄다드』 석유회사『탕크』가잇슴으로 일시는 매우혼잡하엿섯는데 남해운송회사에셔는 화물에 [illegible] 사배원의 [illegible] 화재보험(火災保險)에 드럿다 더라(화가산뎐보)

監理敎年會도

십칠일부터개최중

[illegible]안에잇는감리교회(監理敎會)에셔는 레년에의하야 지난십칠일부터시내뎡동(貞洞)례배당에매년회(每年會)를열고 각방의 보고와디방의융쇠(隆衰)에관한보고와기타목사의 변동등을 토의진행중이라는데 긔간은명이십이일까지이

一、修養=중국남경(中國南京)에잇는조선인교회에는일백원을보조할일파명년부터수집할감사연보는산동셩(山東省)선교무와의디조션동포에게보내도록할일

一、決定=헌법에의하야상설재판국(常設裁判局)을둘일파명년총회장소는평양(平壤)으로정할일

一、主日學校=특별년식히기위하야교사헌신회(獻身會)를조직할것파각디방에아동셩경학교(兒童聖經學校)를설립할일

一、長監聯合宣敎會組織=일본동경(東京)에셔상허목사를파송할일파 신호경도대판(神戶京都大阪) 등디에난감리교회에셔목사를파송할일등

衡平代表

김경삼외한명 십구일에동경도착

조선형평사대표(衡平社代表)김경삼(金慶三)외한명은일본수평운동(水平運動)파련락하는동시에일본수평운동의 향해를 어떠두기위하야 십구일오후에 동경에왓는데종래백뎡(白丁)이라하는 일홈으로특수한대우를 밧든사십만명의 대표인만큼 경시텽 기타각방면에셔주목중이라더라(동경뎐보)

조개잡다溺死

원래부터정신병자

부천군문학면옥련리(富川郡文鶴面玉蓮里)오백구번디정범래(鄭凡來)(二九)는 지난십삼일오젼열시경에 그근처해안으로조개잡이를갓다가집흔물에빠져죽은것을동리사람이발견하고 곳건져슨데 정범래는원래정신병자로셔물이깁흔곳을조금도상관치안코드러갓슴으로그가티빠져죽은것이라는데시톄는곳그부모에게인도하얏다더라(인천)

리참혹하게된 것이라는데 그는아들며와 딸하나가 잇스나다각々놋셔도 표류하는쳐디임으로경뎐회사(京電會社)에셔장사를지내주기로 하엿다 더라

不良少年團

다섯명을톄포

일뎡한주소가업는유만복(劉萬福)외네명의 부랑소년단은 지난칠월중순에 대판조일신문 경셩지국장(大朝京城支局長)정상수(井上秋)씨의가격약이백원자리수제사진긔(手提寫眞機)한개를절취한것을비롯하야 이래각처로 다니면셔 절도질을하다가재작십구일에시내종로경찰서원에게톄포되야방금엄중취됴중이라더라

慶北重大事件 四被告의傷處

자혜의원의판의감뎡한결과 고문한형적이나타난듯하다

오래동안 세상의주목을 끌려오던경북중대사건(慶北重大事件)이법뎡에셔 폭로된고문사실(拷問事實)로인하야 공판을숫지하얏다한은 임의보도한바어니와 대구디방법원에셔 사건을심리하는 적(荻)재판장의지뎡으로 대구 자혜의원(大邱慈惠醫院)의외과부장(外科部長)인 길뎐의관(吉田醫官)이 당시공판뎡에 출두하야 판、와변호사의 입회하에셔 공평하게감뎡하겟다는선셔셔(宣誓書)를써바치고 피고중에고문을당한 최윤동(崔允東) 리유영(李遂榮) 정두규(鄭斗奎) 로긔용(盧企容)등네사람의상처를일일히감뎡하고다시그후에도 몃차례나 직접병원으로불러셔자세히 조사한후에감뎡서(鑑定書)를작성하든중이던바이개월이상이나 오래동안 고심연구한결과를발표하야 수일젼에 정식으로 재판장에게 데출하얏는데 그내용은아즉비밀에 부쳣스나 길뎐의관의감뎡서로인하야대구경찰서에셔 피고를고문한형적이숨길수업는그상처로부터 현저히 드러난모양이다더라

嚴肅한事實은 감출수업다고

鑑定醫吉田氏談

의사로셔의엄숙한책임관념을가지고피고 네사람의 상처를감뎡한길뎐의관은 말하되 『감뎡한 내용은재판소에셔아즉비밀에부쳣스나 적우간 머지아니하야 일반사회에 발표될듯하외다 그려고 나의경우로한가지 먼저언명하고져 하는것은의사의 책임으로 학술이증명하는엄숙한사실에 대하야셔는 엇더한사정과 고통이잇다하더라도 도저히 용이할수업는 일이외다 이번에도 일부에셔는 여러가지오해하는사람이 잇는듯하나 나의감뎡서는가장공평한줄로 확신하는바이요 피고네사람의 몸에상처가 잇는것은 과연명백한사실이외다 이것이야말로 뎡할수업는흔적이 력々히드러낫스며 피고가 말하지아니한상처까지 만히발견하얏는데 손발가락사이와 음경부근에도 상처가잇고 더욱최윤동파 리수영의 두사람이 우심한 모양으로그상처도불과일년이내에발생된듯하야그리오래지아니하며 또한그상처가 순죠로의사의 치료를밧지못한 형적이 현저히드러낫습되다 그러나 고문한사실이잇는지업는지 그것은내가말하고져 아니하오 엇더한원인으로 그러케되얏던지 나는다만이와가튼상처가잇다는것만감뎡하얏슬뿐이고 그것이 고문한상처인지아닌지는말하기를피하고져합니다』 (대구)

端川上農里駐在所 留置場內의自殺?

자살설은밋지못할뎜이만타 독립단련락혐의로잡힌리씨

警察은秘密만固守

함남단천군수하면상농리경찰관주재소 (咸南端川郡水下面上農里警察官駐在所) 류치장속에셔의문의 시톄가나와셔 그면ᄉ장의 손을거쳐어매장되엿다함은 본보에임의보도한바어니와 그자세한내용은 아즉도보도할자유가업거니와대략만소개하여도

의심하지 아니할수가업다고한다 죽은 사람의셩명은 리긔룡(李其龍)(二七)이라하며원적은 함남풍산군텬남면와포리(咸南豐山郡天南面瓦浦里)에둔 사람으로셔 원래 신병이심하야 지나간 사월십구일에단천군수하면중평리심익하(端川郡水下面仲坪里沈翊河)씨의집에와셔심씨에게 치료를바든결과병은거의완치되엇는데 이세도심의생에게셔 약방문을 내어가지고단천읍내에가셔 약을 지어가지고오던길에 동면상농리(同面上農里) 경찰관주재소에셔그가독립군과련락이잇다는말을어듸셔듯고그날곳구월이일에톄포하얏는데

증거물은 얼마나잇섯스며 취조는엇더케하엿는지아즉도비밀에부침으로자세한내용은알수업거니와 귀에들니는말을 들으면증거품은업섯다는말도잇는데그는잡히든이튿날곳삼일에 죽어셔 의사까지출장하야검시한후 자살한것으로 판명되얏다하야 동사일에 시톄를그면ᄉ장에게 내어주어 매장까지하엿다한다 그러나 일반민간의여론은자살할리유도업거니와무엇으로엇더케 자살하엿스랴 하며형사들의말을 들으면 다른죄수의 옷을풀어둔것을 훔쳐다가 목을매어죽엇다고도하고혹설은

저고리를 쎄져셔노를꼬아셔목을매엇다고도하나이말뎌말모순될뿐아니라설혹그리하엿다고하더래도그주재소 안에게절대로책임이업다고는못할것이다더욱히경찰에셔는 이사실을 비밀에부치어신문긔자들이가셔물으면어물어물하야 요령을 엇지못하게함으로 세상에의심은더욱깁허가는중이오그와가튼ᄼ사건에관하여셔도그

龍岡郡龍月面民 四十餘名檢擧

연고잇는산림을도벌힛다고 계약도무시하는일안편창조

原因은烏山貸付의葛藤

지난십칠일에 평남룡강군 룡월면 (平南龍岡郡龍月面) 순사주재소에셔는 그디방면민사십여명을 일시에 검거하엿는데 이제그자세히말을듯건대 룡강군룡월면오산(烏山) 이라는산은본래부터산림이울창한큰산인데 그면 면민중에는오산에 일부를소유하는사람도 잇고혹은그산에셔 벌목을하야 여러가지로면민의 공용에쓰던바 이로부터오륙년젼에 평양부일본인 경영편창조(片倉組)에셔그산을대부를바게되야 별안간남의손에 드러간후에는 엇절수업시고래로 나려오던일부의쇼유주와 또일반으로 편리하게 쓰던사람들도 하소할곳을몰으다가 그후여러번 당국에진정하야본일도 잇섯다는바 그산을대부한편창조에셔는 임시의 수단인지 면민에게간벌(間伐)을허락하고공약까지하엿슴으로면민은나소 안취되야산림보호조합 (森林保護組合) 까지설립하고그산에잇는산림은엄중히보호하여주엇스나근래에편창조에셔는다시공약을무시하고허가하엿던간벌도엄금함으로，면민들은산림보호조합도그만두고다소침식되엿던불평은다시계속되야 마츰내 마음대로간벌도 하엿슴으로면민사십여명은산림도벌죄로일시에검속되엿다 더라(평양)

勞農會事件의 尹氏執行停止

신병이위중하야

시금으로부터 삼년젼에로농회(勞農會)를조직하야 모중대사건을계획하다가톄포되여경셩복심법원에셔징역륙년의언도를 바든윤철(尹喆)(一名榮善)씨는 그후 청진(淸津)감옥에셔수감되여 복역중인감녕시부터생긴신병은그대로계속되여 이년이나넘은 금일에는 도저히옥중에셔 치료키어려움으로 마츰내 몃칠젼에 집행뎡지(執行停止)의 령장을바다 가지고 출감되여 경셩으로 올라와셔 의사 김용채(金溶埰)씨의

金祉燮病勢重態

데이회공판은무긔로연기

이중교(二重橋)폭탄사건의데이회공판은 이십일오젼열시부터 동경디방재판소형사데이부(地方裁判所刑事第二部) 도재판장(島裁判長)의담임으로개뎡할예뎡이엿든바 피고김지섭(金祉燮) 의 병세가 위중하야 무긔연긔되엿다더라 (동경뎐보)

咸興에열렷든 長老年會

열한가지사항을 엿세동안에결의

조선예수교장로회(長老會)데십삼회총회는 지난십삼일부터 십팔일까지함흥신창리(咸興新昌里)교회에열고 조선안에잇는 그교회목사와 장로일백구십륙인이모히어열한가지의 조목을 토의하얏다는데 그중몃가지를 소개하건데 아래와갓다더라

一、政治＝헌법의약간 수뎡이잇섯스며로회분립문뎨를결의하고

共産黨事件

공판은십일월에

작년륙월경에일시세상의주목을끌던 일본공산당(日本共産黨) 사건의데일회공판은오는이십오일에 개뎡할예뎡이엿는데 그가운데좌야학(佐野學) 근등영장(近藤榮藏)황뎐한촌(荒畑寒村) 이상삼명은아즉 톄포되지 안엇는바 그들은근々동경에도라와자수코자하는모양임으로그로인하야십일월하순으로연긔하엿다더라(동경뎐보)

電車에서 落傷慘死

밤중에뛰어나리다가 머리를다쳐죽은녀자

재작십구일오후십일시사십분경에 데일백사십호 뎐차가 동대문을향하야진행중 시내종로륙뎡목 구십칠번디(鍾路六丁目九七)압헤시나갈제음에 별안간승객중 시내종로오뎡목 이백삼십이번디(鍾路五丁目二三二) 장흥근(張興根) 의 집에셔 고용으로잇는 리셩녀(李姓女)(四二)란녀자가 뛰여나리다가머리에크게타박상(打撲傷)을당하야그만인사불셩에 이르럿슴으로 곳경셩병원(京城病院)으로다려다가응급치료를하엿스나 원악 중상임으로 그이튼날새벽다섯시경에 참혹히세상을 떠낫다는데 이제그자셰한사정을 듯건대 전긔리셩녀는자긔의주인되는 녀자와가티 시내관철동(貫鐵洞)에갓다가 뎐차를타고 도라오든길에 종로오뎡목뎡류장에셔 나려야할것을 어두운밤이엿슴으로 그뎡류장을 모르고 지나갓는바 리셩녀는나릴곳에셔못나린것이 그만겁이 나셔빠르게진행하는뎐차에셔 뛰여나리다가 그와가티참혹하게된 것이라는데 (前出)

動物을愛護하자

조직된학대방지회

재작십구일오후네시에시내뎡동영국총령사관에셔각국인사백여인이 모혀 동물학대방지회(動物虐待防止會)를 조직하엿는데 이모임을 주최한『합컨』씨가그회의취지를간단히설명하고『스미트』박사를림시의장으로션뎡한후회명이너무길다고죠금더간단한일홈을짓는것이죠켓다는말로도잇섯스나 필경『동물학대방지회』라하야 회명만으로도 능히쳔권이잘될터이며 또세계각국에셔다가티 이일홈을사용함으로세계공동하는 회명을 쌀하 방지회라명명하고회장은하강정무총감(下岡政務總監)부회장은보도경일사장(圖島京日社長)『[illegible]』영국총령사(英國總領事)등제씨요조선인위원으로는 박영효(朴泳孝)조진태(趙鎭泰)송언용(宋彥用)오긍선(吳兢善)제씨가피션되고회비는일년에이원식으로아동은오십젼식작뎡하고재산이모히는대로사람을고용하야시내로도라다니며동물을학대하는일이업도록하게하기를결의하고륙시경에산회하엿는데오는이십칠일에는남대문외고시장에만드러노은우마먹이는물통을개방할터이며재등총독(齋藤總督)이 개방식을 한다며이물통은셔울잇는외국부인구락부에셔백여원을모아동물을애호하는의미로만드러왕래하는소와말에게물먹게한것이라더라

(사진은박지회발회식광경)

庭球參加 廿四團體

데사회뎡구회 십구일까지참가상황

조선톄육회(朝鮮體育會)주최데사회전조선뎡구대회 (第四回全朝鮮庭球大會)는명이십일부터 시내계동휘문고등보통학교(徽文高普)『코트』에셔 개최한다함은 긔보한바어니와 재작십구일까지 신청한참가단톄가 멀리목포광주(木浦光州)로부터북으로 선천(宣川)평양(平壤)과함흥(咸興)디방까지참가하야 청년단이열한단톄、중학단이아홉단톄、소학단이 네단톄로 합이십사단톄에 이르럿슨즉 보지못한셩황을 이루엇다는데 참가단톄의일홈은아래와가트며싸홀선수의수는일백구십이명이나된다더라

◇靑年團△普成專門△제물포靑年會(仁川)△金剛團△錦江庭球團(群山)△太陽俱樂部△光州庭球部(光州) 元山靑年會(元山) 江華俱樂部(江華) △麗水庭球團(麗水) △木浦體育協會(木浦) △京城專友運動團

◇中學團△平壤高普(平壤)△培材高普△松都高普(開城)△養正高普△普成高普△咸興高普(咸興)△徽文高普 △光成高普(平壤)△南大門商業

◇小學團 △第二松都普通(開城) △宣川公普(宣川) △仁峴公普(京城)△梅洞公普(京城)

贅婿는妻家姓을 出嫁한女子는媤집姓을

쌀으게하는것이필요하다고 중추원회의에서새로히결의

중추원에셔는 지난십팔일부터회의를열고 자순사항으로 데출한 『데일사위가 처가집셩을 쌀으게할필요가 잇느냐 업느냐』 하는문데와 『출가한녀자가 시집셩을 쌀으게할 필요가잇느냐업느냐』 하는 문데에대하야 토의중이던바 두가지다 필요가잇다는 결의를하엿다 그결과는 머지아니한쟝래에법규가되여나타날터이라더라

不安한緣故林

결뎡하면쌔ㅅ긴다

강원도(江原道)이천군(伊川郡)용포면(龍浦面)무릉리(武陵里)에사는리화보(李化甫)는자긔의 소유림야(林野)오뎡륙반오묘(五町六反五畝)나되는 것이자긔동리에잇던바림야령(林野令)데십구조에의하야 디적보고를 데출하야 접수표까지마랏슬뿐아니라산림됴사할때에 연고림(緣故林)으로 되것도

一月來의傳染病

환자루계오백팔십명

금년일월부터 팔월말까지 여덜달동안 시내에셔만발생된 전염병상황에대하야 경셩부위생과의 말을 듯건대 환자가오백팔십사명에 사망자가 칠십사명으로 환자열두명에 한명가량이죽은 비례이라하며 그중에『발진지부스』가뎨일만코그다음 뎡병리질등이며 작이십일현재의전염병환자가칠십일명이라는데 다른해보다 전염병이적은 모양이부 더욱별려도업다는바 병상에대한수효를소개하면아래와갓다

	一月以後累計	今月二十日現在
發疹지부스	一六四	
리질	二二七	二五
뎐병	一五八	三二
바라지프스	二二	七
痘瘡	六	
홍역	八二	五
자다죽는병	一	一
計	五八四	七一

寧遠에도初霜

지난십륙일밤에 평안남도녕원군소백면 (平安南道寧遠郡小白面) 방면에지난십륙일밤에셔리가내렷다는 보고가평남경찰부 (平南警察部) 에도착하얏다더라(평양)

開會된學聯總會

방텽은금지

긴장한중에개회

긔보한조선학생총련합회 (朝鮮學生總聯合會) 발긔총회는작이십일오후세시부터종로청년회관에셔 개회되얏는데 단톄나 개인으로발긔인이 다수착셕되야 원래문데중에 난산(難産)인그회의 순셔를진행할사록 자못긴장한가운데 사회자로부터 개회를선언하고 뎜명이맛친후 의당선거를 하얏스며이로써파란만흔발긔회의쳣막을여럿는데일반방텽은 허락지 안엇더라

集會

▲靑年會日曜講話 중앙긔독교청년회관(中央基督靑年會館)에셔금이십일일 오후삼시에 일요강화회를개최하는데 연사와연뎨는 아래와갓다고

演題 朝鮮과滿洲의關係
演士 崔錫璣氏

▲갈돕會總會 금이십일일오후한시시내견지동시텬교당(侍天敎堂)에셔뎨구회뎡긔총회를 연다고

▲女子苦學生講演會 조선녀자고학생상조회(朝鮮女子苦學生相助會)주최로 오는이십사일 오후여덜시부터 인천(仁川)산수뎡(山手町)공회당에셔 대강연회를 개최한다 함은 임의보도한바어니와 연사와 연뎨를소개하면아래와갓다더라(인천)

女性의活路 徐廷禧
現代女子의使命 池貞信
女子苦學生相助會狀況 趙赫秀
現社會制度와女性解放運動 鄭鍾鳴

◇◇◇ 잔소리 ◇◇◇

▲십구일오후세시반경에경셩역을떠나의주통을지나셔광희문으로가는데일백사십호뎐차안에는마츰학교의하학시간이되야학생으로만원이되얏섯는데그중에도 아이다린녀자가 두어명이나탓스나 자리가업서셔 엇절줄을모르는이가잇섯다▲이와가티복잡한속에도찰찬친구두사람은비시듬이자리를널리잡고태연히아직져넘어질듯넘어질듯하야이다린녀자를바라다보기만하엿다▲붉은테모자에배롱결어나찬까닭에공뎐차를타는것이유일한영광으로아는자들이낫가 더말할것도업지만 인민을보호한다는직책을가진순사로셔이리하며더욱이 호노치위가오냣가 따위행동은넘우심하지아니할가

鄭氏獨逸留學

금이십일일출발

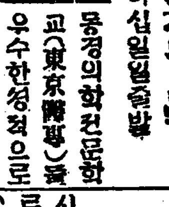

동경의학전문학교(東京醫專)를우수한셩적으로마치고그학교의구야박사(久野博士)의지도아래에셔내과(內科)를일심연구하다가금년여름에고향으로도라온평양부죽뎐리(竹典里)백구십륙번디뎡셕태(鄭錫泰)(二四)씨는안중근으로다시내과를깁히연구하랴고 독일백림대학(獨逸伯林大學)으로가는데백림대학내과교수『크라우쓰』박사의 지도를바다셔연구하리라하는바 뎡씨는 금이십일일평양을떠나 독일로향하게 되엿다더라(사진은뎡셕태씨)

幼年野球大會

십월사、오량일 경중운동장에셔

시내필운운동부(弼雲運動部)주최로오는십월사오량일에 경셩중학교(京中)운동장에셔 유년야구대회(幼年野球大會)를개최한다는데 신청은구월삼십일까지이라고

軍資金請求하고

홍셩서에잡힌청년

홍셩(洪城)경찰서에셔는수일젼에 강모(姜某)(二七)라하는청년을톄포하얏는데 그는홍셩부근으로 도라다니며 군자금을 모집한사실이 잇다하며 방금엄중한취됴를 밧는중이라더라(홍셩)

大連滿鐵野球

대련(大連)에잇는만텰구락부야구단의일행은이십삼일경셩에도착하야이십삼일부터룡산만텰군과 좌긔일뎡으로 삼회젼을거행한후만주에도라간다고

二十三日午後一時부터 第一回戰
二十五日午後四時 第二回戰
二十六日午後四時 第三回戰

皮膚病退治 데ー무水
皮膚病藥 데ー무水
皮膚病에[illegible]新時代의要求[illegible]
防[illegible] 濕疹、옴、곳것、陰蝨、陰部周圍搔痒症、水虫、헌데、腫物、빈데、버즘、모기의물닌데、첫땀等에特効잇나니다
『데ー무水』藥價三十錢、五十錢、一圓、二圓 全國有名藥店에셔 賣하오나在物이업든直接本舖로 別하시오 送料二十錢
發賣元 東京藥院 東京市芝區田村町一八 振替東京六〇一〇四番 電話芝一八七四番 大阪市北區木幡町二五 振替大阪五〇八一八番 電話北一三七八番

◉無代進呈 獨逸生理學泰斗博士創見 生殖器衰弱治療法
◉朝鮮文(四六版冊子)五百名限 東京市日本橋區本石町三의一九 東華交易公司

共樂館 淸津府新岩洞 電話三一九番
本館은公會堂目的으로株式會社를投하야昨年七月에起工하야今九月에竣工되엿사오며 北鮮의初有한共進會에[illegible]館으로賃貸與하것사오니有意하신分은本館責任者에게書面으로來하시오

寫眞學 男女自宅簡易執筆不問遠近無報酬 地方開業好適詳細規則無代進呈 大阪南區天王寺驛前 電話南七九七三番 二友社

家庭副業 三圓 說明書見本無代進呈 特約取次店大募集 大阪九條中通四 電話西二一七七 友榮商會 品加工女男出來久道具 受

潤光商會 金銀白金美術特製 京城鐘路四街[illegible] 電話[illegible]

생겨난懊惱

園上千技子

近日 젊은女子의 고아가는것이 靜子의눈에는 特別히緣戀되기시작하엿다 그와同時에 女子로셔의 그自身이 더욱々々 보잘것업시되는데에 依支할곳업는슬々한생각이 나기시작하엿다

어느날그는鏡臺뒤골목의 슬々한길을 걸어가고잇다。그는女子의몸이라 自己와不相한姿態가 무엇보다도 붓그럽게생각하엿슴으로 不知中사람입는사이길로 단이는버릇이 잇섯다

『靜子氏아니시요?』

『에그나는누구라고 貞子氏아니셔요좀급한일이잇기에문에밋쳐뵈옵지를못하여서失禮하엿슴니다』

말는 그러케하엿스나 實상이죽 貞子가 아조변사람갓티 고아진 얼굴으로미쳐보알아본것이

그날밤 靜子는 일즉잠자게되여 누어잇섯스나 엽헤房에셔쑥살거리는 父母의이약이가 귀에들어와셔 아모리하여도 잠을이룰수업섯다 그이약이는 엇지지 靜子身上에 關係되는말인듯하엿슴으로도 듯자함도아니언만은 自然귀에뗘여들엇나 눈은漸々반하여젓다 때々들녀오는말을綜하여보면 그의伯父가 仲媒를들어서 어대婚姻議論이 잇는模樣이엇다 郞材는 身分으로나 學識으로나 人物로나 더골을수업시조흐나 第一念慮되는것은 靜子의인물이라고 父親이나 母親은 거듭거듭 歎息하는말이들녀온뗘에 靜子는 견듸ㄹ수가업섯다

秘密을當한그는 只今까지하도 여러번 婚姻議論이 잇섯스나

다못弟나닥음업시 親近한貞子연만은 靜子의눈에는 自己와全然 婢類무러딜은사람갓티 생각이되여셔 슬々한생각이낫다

『좀 놀나오셔요 여러가지할말슴도잇스니요』

『에々 고맙습니다 요담가뵈ㅂ지요 오늘은 좀밧분일이 잇셔요』

『에그 오라간만에 맛낫는데 웨그러셔요 참섭々합니다 그러면 일간 꼭좀놀네주세요』

두사람은作別을하엿다

靜子는 길가는동안에 생각을하엿다 女學校에 잇슬때는 貞子도 決코美人은 아니엿다 얼골바탕은 돌이여靜子보다도 못하便이엇다 그러턴것이 曾前처러한美人이되리라고는 꿈에도생각지못한일입니다 靜子의眼前에는 고러맛나보던貞子의맷러운살빛 감대가튼머티럼 고흔化粧이러한것이 歷歷히보엿다 그럿쳐貞子가 부럽기도하고 새ㅁ도낫다.

番番이 有耶無耶中에 살어지고 딸엇다

그理由는靜子自身이 누구보다도 잘알고잇섯다 醜貌를 타고난것을 얼마나근심中으로 지낫스다 그러나 그런한일이 거듭앎을딸아셔 이제는아조結婚이라는일에 섭々한斷念을 가지고잇섯다 그러한때에 突然히婚姻議論이 잇스매그의가슴은 식그러워졋다 그러나 그自身의 容貌를생각하여보면 爲先캄캄한失望中에 싸실수밧게업섯다

(이婚談도 結局은 아니되고마누가)

이와갓티 생각을하여보면 空然히無意味한 션을보여셔 붓그러운景狀을 當하고십지는 아니하엿다

이튼날에 果然그母親은 이番婚談이잇는것을말하고 階梯를보아서 션을보이지아니하면아니된다고 이약이하엿다 靜子의가슴은답답하엿다 그러나 그를抵抗할수는 업섯다

그이튼날 靜子는 貞子를訪問하엿다 貞子는恍惚하게 그를接待하엿다

이약이는 끗칠줄을 아지못하엿다 그동안에도 靜子는 貞子의 고은얼골을 精神업시 바라보고잇섯다 (엇지면 저러케어엽부고 仙女라는말을 슬수가잇다하면貞子야말로 仙女이다)

그러고나셔靜子는 壁에걸닌거울에 自己얼골을 비취여보앗나 엇지그리보기가 실흔가 그外面을하는뗘에 鏡臺와 나란히 노여잇는 化粧品이 눈에띄엿다

(아々 이것이로구나)

『여보 貞子氏 當身은무슨化粧品을쓰셔요』

『나요? 『호시化粧品을쳐』

하면셔 鏡臺를가르쳐보엿다 그곳에는 호시美化粧品의 입브다란瓶이 늘어셔잇다 靜子는곳當場에라도 그고은瓶에셔 香氣馥郁한液體를 손바닥에 개여보고십허셔 견듸ㄹ수가업섯다

『靜子氏는 무엇을쓰시나요』

『……』

靜子는 只今까지달은化粧品을쓰던것이 붓그러워셔 對答을할수가업섯다

『여보셔요 靜子氏 當身도 목호시의化粧品을 쓰셔요 나는인제暫時라도 호시化粧品을안쓸수가업시되엿셔요 호시美라는말만들어도 벌셔얼골이 고아진것갓허요』

『에그 이름엇쳐나 나도호시化粧品이란 일흠은 듯고셔도 自然히只今까지는 在來에化粧品을執着하다니 쳥말생각만하여도 붓그러워요』

『호시美化粧品은 輸入稅업는純來品 日本에셔만드는純來品이여요』

『그런습닛가』

『世界一의美人國인 佛蘭西에셔 第一流化粧品會社의 最高技師를招聘하여셔 東洋第一의 星製藥會社가 製造하는것이데요 낫불外답이 잇겟습닛가』

(그런化粧品갓고보면 갑시야좀빗사다고할지라도 相關업지요』

千萬에 그런대 갑슨또싸지요 더구나 요새모양으로 奢侈品에稅金을밧을뗘에는 輸入稅업는純來品이 얼마나必要한지몰나요

「그런데 팔기는 엇던商店에셔파나요』

『クスリハホシ』라고 쓴 게나메르看板이 걸녀잇는商店이면 어데셔던지 팔어요』

『호시의 化粧品에는 엇더種類가잇나요』

『무엇이던지 잇지요 가루粉도잇고 물粉도잇고 鍊白粉도잇고 兩鍊이던지……… 白粉外에 石鹼이나 크림이던지 其他 무엇이던지 다잇지요』

靜子의맘는 精神이번젹낫다 그는 그의容貌가 換生한것가티淸新한美를더한外닭이엇다 鏡臺압헤안는것이 그의질검의하나가되엿다 그의前에는 밝은希望이퍼져나는것갓햇다

不景氣와싸웁시다
한가지로그럭저럭지내자

目下日本은經濟的沈滯中에잇슴니다。不景氣의程度는日復日深히감니다。이대로만잇스면日本은아모리하야도살어갈수가업슴니다。그럼으로우리들은一大勇猛心을가지고局運의轉回에努力하자안흐면안되겟슴니다。

『沈滯』라고하는것은막다른것을意味하는것은아닙니다。計劃과開拓이업는것을意味하는것임니다。이意味에잇셔々目下日本을『沈滯』로부터救한다고하는것은計劃과開拓으로곳쳐나가는것임니다。우리들은第二次開拓職의陣容을整理하기爲하야다음의말을記憶합시다。

不景氣와싸호십시다

하나도補充하십시다

只今 日本은大段 不景氣임니다。그래셔아직도 當分間은不景氣가繼續하리라고生覺 합니다。그러나우리들은 不景氣를무셔워하지말고恒常洋々한 希望과微笑를가지고 不景氣와싸호며不景氣를征服하야나아가고자 生覺합니다。

우리의生活은 너무煩鎖합니다 너무放漫합니다 生活의簡易化 生活의單一化 이것이 不況打開의第一條件은 아닐가요 生活의單一化와 經費의節約이 兩立實現되여야말로、비로소『막다른골』에셔 脫却할수가 잇슴니다

『한가지로 그럭저럭 지나자』 이말은 節約과 活用과를 치는不況挽回의 說明書입니다

本社에셔는 以上趣旨에基하야 요즈음 一大決心 으로셔、本社의品々班에亘하야 價格及種類의單一化를斷行하엿슴니다。이로因하야本社의밧은一時的 損失은鮮少한것이아니엿슴니다。그러나이로因하야生하는餘力을 들어셔이를研究와 生産에集注하야 從來世上需用에 應할수업던 本社製品의供給을倍加하게 되야玆에本社의本領인『營利와社會奉仕의併行은 遺憾업시 發揮되는것입니다

國家를愛하며 國家를 念願하는사람은、모조리이運動에 參加하여주십시오。그리하야、五年十年中에、청녕米國이나 英國을凌駕할만한富强한 나라를만들覺悟와 決心을가져 주시오。

不況과싸홉시다、 한가지로그럭저럭지내ㅂ시다 이것이今日 우리들의取할唯一한 方法이외다。거듭하야여러분께 말슴하야둡니다 不況을새쳐내기爲하야、 그리고새로운經濟王國을設立하기爲하야다음의말을記憶하야줍시오。

不況과싸홉시다、 한가지로그럭저럭지내ㅂ시다

下圖는
星製藥株式會社
大崎工場의前景

外國市場에雄飛하는
星製藥의製品

星製藥株式會社는 日本의最大製藥會社임은 勿論이어니와 東洋第一의大製藥會社임은 널니世上에셔아는바이다

明治四十一年頃에 僅々四百圓의資本金으로 비롯한事業이僅々十數年만에 世界와相對하는 五千萬圓의大會社가된것은 팽창한發展이것이다 事業界의慣例를르던 偉大한事業이라고 안니할수업는것이다

星製藥에셔는 目下販賣部、製藥部、細菌部、化粧品部等의 各部에나뉘여 各々全能力을 發揮한다 그러나一般需用의增加는더욱더욱 同社의發展을 促進不已한다 最初에는 勿論賣藥이爲主엇스나 現今에도賣藥部의 伸展이實로可驚할者이잇다 世界의藥種業者로셔 星製藥을아지 못하는者는一人도업다 하여도過言이아닐것이다

同社의總輸出額은 實로可驚할數字이다 더욱이 그製品은歐洲先進國과比較하야 品質이훨신優秀하다고일커르며그販路는 이제全世界에亘하야 各市場에셔 牢固乎不拔의地步를占하고잇다 이제主要한輸出地를擧하건대 亞米利加、英吉利、希臘、葡牙利牙、西班牙南米諸國其他이며또輸出品目은殆히星製品에全般에亘아는터이나中에셔도世界市場에冠絶하는者로莫大한需要를 보는 各種기니네 硝酸스토리기니네、鹽酸스토리기니네、等이다

十數年前까지는 누구던지木우製藥이路外國에 輸出된다는것은假想조차못하던것이 星製藥에依하야 훌륭하게 實現된것이다

只今同社는 南米秘魯에 廣袤三十一萬町步에 亘하는土地를 所有하고이곳에 고가인 其他의藥草를栽培하야 自家製品의 原料自給을實現하는中이다 셰아니라 同社는머지아니한 將來에全世界的으로製藥原料의一手供給을實行하라는絶大한 抱負下에 着着步武를進하는中이다

如此한狀態下에 同社의對外貿易은 日로月로發展할뿐인바同社에셔는 決코支店이란것을 設置아니한다 各々그地方에셔 信用잇는사람에게 一切를맛겨두는터인바이는社長 星一氏가 自己를信任하는것과갓티 남을信任하는雅量과手腕을有한外닭이다

그럼으로 米國이던지 英國이던지星製藥의特約藥店인 店舖는堂堂한一流新聞雜誌에 日本星製藥株式會社의 特約店된일을廣告하야그것으로써 名譽로알고 자랑하는사람이만타고한다

이意味에셔 星製藥株式會社의世界的 發展은홀로同社뿐아니라日本全國의欣喜하는 바이라한다

腕의人、腹의人
精力의人

最近新聞紙는 星一君이獨逸사롯테ㄴ베로히 의工業大學으로부터 創立百九十五年記念祭를機會삼아名譽市民權을贈呈된것을傳하다

◇

星一君이라하면 親切第一을聯想하고親切第一이라하며星一君을聯想하리만큼 星一君은親切第一의信奉者도 또宣傳家로有名한

◇

星一氏는 最新의世界文化를事業經營上에 應用하는同時에 自己의發見獨創을 採用하기에 神과갓흔敏捷을가지고잇다

◇

아침일곱시부터 밤ㅅ두시까지거위수일새가업시 活動을繼續하고도조곰도疲勞困憊의 빗을보이지안는異常한精力 彼는이意味에잇서 人間以上의어느힘을 가진것이안닌가

◇

彼는 누리건대 事業과生命을갓티하야 事業과情死할생각을갓이다 아무러턴지 日本實業界의特等人星一君의多幸을祝한다

(時의人)轉載

ホシ家庭漫畫

チブスの豫防

겨우五十錢

チブス가流行함

チブス는傳染됨

自己나他人에게迷惑하기쉬운

傳染病

ホシチヤーコール錠으로豫防도하며治療도하시요

我社長井技師가昨年洋行하는동안에俄然히チブス症勢를엇더醫師에게チブス라는宣告를밧고入院하게되여大驚하는同時에此를社長에게말한즉、社長은「主治醫에게一次相議하야ホシチヤーコール錠을服用하면即治된다」고付托을밧어即時醫師의諒解下에서服用하게됨매果然五日以內에全快하게되여豫定과如히目的地에向하야出帆하얏다는實例도잇소

夏節에는下痢에걸이기가쉬움

ホシチヤーコール錠은即時此를全治되게합니다

ホシチヤーコール錠은定價가겨우五十錢이옵니다、有意하시는이는即時需用하야주시요

東京大崎

星製藥株式會社